

# Centre Social Rural du Canton de GRANDVILLIERS

transmission des savoirs  
liensocial  
pas de jugement  
partage des savoirs  
communication  
informations  
entraider  
projets  
écoute  
humain au cœur  
respect  
coopération  
être vecteur  
évaluation  
rompre isolement  
création  
valoriser  
égalité  
aspect humain  
collaboration  
évoluer  
écologie  
coconstruction  
patience  
durable  
accueillir  
équité  
éducation  
proximité  
ouverture des esprits  
soutenir  
solidarité  
besoins  
fédérer  
mobilité  
adaptabilité



<https://centresocial-grandvilliers.fr>



<https://www.facebook.com/csrgandvilliers>



[www.centre-social-du-canton-de-grandvilliers.fr](http://www.centre-social-du-canton-de-grandvilliers.fr)



Cofinancé par  
l'Union européenne



- ▶ Association de loi 1901 à but non lucratif créée en 1973
- ▶ Statut associatif bénéficiant d'un agrément JEP Jeunesse Education Populaire
- ▶ Association d'intérêt général en capacité de délivrer un reçu pour déduction fiscale
- ▶ Adhérent de la Fédération des Centres Sociaux et Socio-Culturels des Pays Picards
- ▶ Agrément Centre social délivré par la Caf de l'Oise pour la période 2023-2026
- ▶ Centre social bénéficiant des labels Ruralité vivante, France services, Centres Sociaux Connectés Pays Picards, Accueil de jeunes, AVIP (crèche à vocation d'Insertion Professionnelle), Point Information Jeunesse, Guid'Asso
- ▶ Une équipe pluridisciplinaire composée de 36 salariés et organisée selon différents pôles d'interventions



Contacts:

Laurent MIREY, Président

[president@csrgrandvilliers.fr](mailto:president@csrgrandvilliers.fr)

Thierry DEODATO, Directeur

[direction@csrgrandvilliers.fr](mailto:direction@csrgrandvilliers.fr)

# Un projet social 2023-2026 Articulé autour de 3 axes

## ► AXE 1: L'ACCUEIL DE TOUTES ET TOUS

- Affirmer les démarches d'animation intergénérationnelles et de mixité sociale ;
- Développer les actions « hors les murs », « d'aller vers » et de « faire venir » ;
- Développer une communication plus adaptée et plurielle.

## ► AXE 2: DU POUVOIR D'AGIR A TOUS LES AGES DE LA VIE

- Libérer la parole des habitants (et répondre à leurs attentes) ;
- Accompagner les prises d'initiatives et l'engagement des habitants ;
- Développer l'autonomie des habitants.

## ► AXE 3: VIE ASSOCIATIVE ET RESEAU

- Développer le travail associé en externe ;
- Faire réseau avec les partenaires sociaux et acteurs de la vie locale ;
- Développer le travail associé en interne de l'Association.

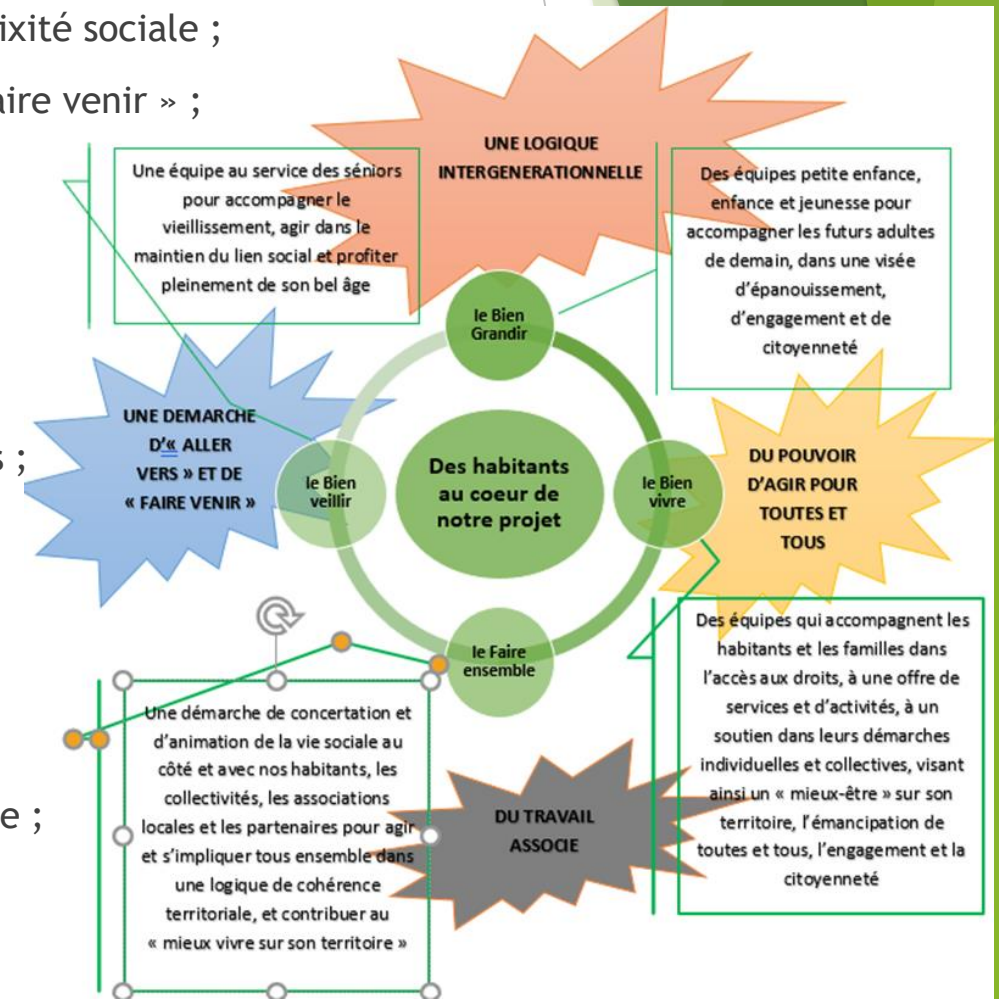

# L'ACCUEIL DE VOTRE CENTRE SOCIAL et de l'ESPACE FRANCE SERVICES

- ▶ Accueil du Lundi au jeudi de 09h00 à 12h00 et de 13h30 à 17h30
- ▶ Accueil le Vendredi de 09h00 à 12h30 et de 13h30 à 17h00
- ▶ Accueil ouvert à toutes et tous: informations, orientations, ressources, inscriptions...
- ▶ Avec et sans rendez-vous, un accompagnement individuel sur vos dossiers administratifs et d'accès aux droits (une équipe de 3 agents formés et habilités « aidants connectés »)
- ▶ Une mise à disposition d'outils numériques (PC, imprimante, visioconférences)
- ▶ Une capacité de prise de rendez-vous au plus près de chez vous sur les communes de St Omer en Chaussée, Hanvoile, Moliens, Feuquières
- ▶ L'accueil au sein de nos locaux d'une antenne locale de la MSA de Picardie et d'une Maison du Conseil départemental de l'Oise

Contacts:

[accueil@csrgrandvilliers.fr](mailto:accueil@csrgrandvilliers.fr)

[efs@csrgrandvilliers.fr](mailto:efs@csrgrandvilliers.fr)



France  
Travail



point-justice  
informer, orienter, aider



DIRECTION GÉNÉRALE DES  
FINANCES PUBLIQUES



Liberté • Égalité • Fraternité  
REPUBLIQUE FRANÇAISE  
ANTS



REPUBLIQUE FRANÇAISE  
MINISTÈRE DE  
LA JUSTICE



LA POSTE



l'Assurance  
Maladie  
OISE



Carsat  
Retraite & Santé  
au travail  
Hauts-de-France



ALLOCATIONS  
FAMILIALES  
Caf de l'Oise



santé  
famille  
retraite  
services



Picardie Verte  
Communauté de Communes



Association  
Addictions  
France



OISE  
LE DÉPARTEMENT



adil  
Agence Départementale  
d'Information  
sur le Logement  
de l'Oise



cap  
emploi  
ressources handicapés



CIDFF  
Centre d'information  
sur les droits des femmes  
et des familles



Mdaf  
T60

RETRAITE COMPLÉMENTAIRE

agirc - arrco



Les MAISONS  
du CONSEIL  
DÉPARTEMENTAL  
OISE LA POUR RÉPONDRE À VOS BESOINS



France  
services

Liberté  
Égalité  
Fraternité

# PETITE ENFANCE

## « La Farandole de la Picardie Verte »

- ▶ 16 enfants âgés de 10 semaines à 5 ans révolus + 2 places label AVIP
- ▶ Lundi, Mardi, Jeudi de 08h00 à 18h00 et le vendredi de 08h00 à 17h00
- ▶ L'accueil peut être régulier, occasionnel ou d'urgence
- ▶ Une tarification selon les barèmes fixés par la Caf de l'Oise et intégrant la fourniture des couches et des repas
- ▶ Un label AVIP pour faciliter un accueil des demandeurs d'emploi (en partenariat avec France Travail et la Caf de l'Oise)
- ▶ L'équipe : 1 responsable éducatrice de jeunes enfants, deux auxiliaires de puériculture, une animatrice petite enfance
- ▶ Activités régulières, ateliers d'éveil musical, ateliers « bébé lecteurs », espace sensoriel Snoezelen



Contact:  
[farandole@csrgrandvilliers.fr](mailto:farandole@csrgrandvilliers.fr)

# ENFANCE

## les accueils collectifs de mineurs (ACM)

- ▶ Des accueils périscolaires avant et après l'école (ou services de garderie): Grandvilliers, Sommereux, Feuquières et Lavacquerie
- ▶ Des services de restauration le midi durant le temps scolaire à Sommereux et Beaudéduit.
- ▶ Un accueil périscolaire le mercredi de 9h à 17h (inscription à la demi-journée; services de garderie de 7h à 9h et de 17h à 19h et de restauration le midi)
- ▶ Des accueils extrascolaires (inscription à la journée) ouvert à Grandvilliers pendant toutes les périodes de vacances scolaires (sauf Noël)
- ▶ Toute l'année: des animations ludiques, d'expression, de motricité, de bien être, .., et des sorties, des découvertes, du jeu et de l'amusement en collectif
- ▶ Un accueil pouvant être adapté aux enfants porteurs de handicap
- ▶ Un projet éducatif intégrant une démarche qualité « Plan Mercredi » soutenue par la CCPV et l'académie d'Amiens



Contact:  
[animation@csrgrandvilliers.fr](mailto:animation@csrgrandvilliers.fr)

# JEUNESSE

## *l'accueil Jeunes*

- ▶ Accueil jeunes ouvert tous les mercredis de 13h30 à 18h
- ▶ Capacité d'accueil de 16 à 24 jeunes de 11 à 17 ans durant les petites vacances (sauf Noël)
- ▶ Capacité d'accueil de 40 à 50 jeunes de 11 à 17 ans durant les grandes vacances (mois de juillet - 1 groupe 11-14 ans et 1 groupe 14-17 ans)
- ▶ Veille sur les réseaux sociaux en accord avec les parents (« promeneur du net »)
- ▶ Accompagnement des jeunes de 14 à 17 ans sur leurs projets avec proposition de soirée, d'accueil sur les samedis....
- ▶ L'équipe : le référent jeunesse et de 1 à 4 animateurs\_trices selon les périodes



Contact:  
[jeunesse@csrgrandvilliers.fr](mailto:jeunesse@csrgrandvilliers.fr)

# JEUNESSE

## *Le Point Information Jeunesse*

- ▶ Pôle ressources au sein de l'espace numérique du centre social (ressources itinérantes sur nos animations hors les murs)
- ▶ Pour tous les jeunes du territoire de la Communauté de communes de la Picardie verte âgés de **11 à 25 ans, et leurs parents**
- ▶ Un accueil possible en individuel sur rdv
- ▶ Le P.I.J. est rattaché à un réseau départemental et régional piloté par le Centre Régional Information Jeunesse Hauts-de-France.
- ▶ Une information généraliste sur tous les domaines susceptibles d'intéresser les jeunes et leurs parents : emploi, santé, jobs, orientation, mobilité, logement ...
- ▶ Le P.I.J. intervient « hors les murs » au sein des collèges de Grandvilliers et Formerie, du lycée professionnel de Grandvilliers, de la cité des métiers de Grandvilliers, ainsi que dans des communes en proposant sa formule « café d'ados » sur des thématiques de prévention santé, d'engagement, d'égalité, et surtout de développement du pouvoir d'agir de la jeunesse
- ▶ L'informatrice jeunesse intervient en collaboration avec le référent jeunesse et 1 jeune volontaire en service civique



Contact:

[pij@csrgrandvilliers.fr](mailto:pij@csrgrandvilliers.fr)



L'animateur formé à l'information jeunesse accompagne le public jeune dans ses recherches et apporte des conseils personnalisés sur l'ensemble des thématiques de l'Information Jeunesse



Le PIJ fournit des renseignements fiables, mis à jour régulièrement sur une gamme importante de sujets et pour des besoins spécifiques.



# SOUTIEN A LA VIE ASSOCIATIVE

## Guid'Asso

- ▶ Espace de ressources nous permettant, en lien avec le mouvement associatif Hauts de France, d'accompagner et de relayer de l'information vers toutes les associations locales présentes sur notre territoire de la Picardie verte.
- ▶ Comment créer une association ? Comment construire un projet associatif  
Comment modifier des statuts ? Rechercher des financements?
- ▶ Accueil sur rdv
- ▶ Le soutien de la vie associative c'est aussi une capacité pour les associations locales de mise à disposition de matériels, de locaux et de minibus (uniquement pour les associations agissant en faveur de la jeunesse)

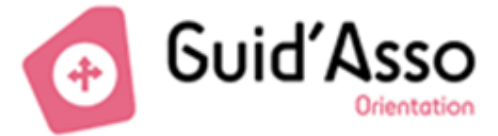

Contact:  
[pj@csrgrandvilliers.fr](mailto:pj@csrgrandvilliers.fr)

# INSERTION

## Sociale et socioprofessionnelle

- ▶ Un accompagnement individuel et collectif des bénéficiaires du RSA
- ▶ La définition d'un Contrat d'Engagements Réciproques « droits et devoirs »
- ▶ Une levée des freins pour un retour à la formation et/ou à l'emploi
- ▶ Déplacement sur l'ensemble de la Picardie VERTE
  - ↯ Epicerie solidaire de la Picardie Verte de Feuquières
  - ↯ Centres Sociaux ruraux de Songeons, Marseille-en-Beauvaisis
  - ↯ Mairies de Formerie, St Omer en Chaussée, Marseille en Beauvaisis, et Troissereux.
- ▶ Une équipe composée de **3 professionnels et plus** :
  - ↯ 1 Conseillère en Insertion Professionnelle, titulaire du Titre Pro de CIP
  - ↯ 2 Conseillères en Economie sociale et Familiale diplômées du DECESF
  - ↯ Avec en soutien un agent de mobilité et l'intervention de l'animateur numérique

Contact:  
[insertion@csrgrandvilliers.fr](mailto:insertion@csrgrandvilliers.fr)

# BOUGER EN PICARDIE VERTE

Un projet innovant pour une Mobilité Sociale et Inclusive "verte"



Vous êtes dans un parcours d'accès à l'emploi, à la formation ou d'accès aux droits et vous rencontrez des difficultés de Mobilité !

## Quoi ?

Une possibilité de prêt de deux véhicules électriques pour répondre à vos besoins :

- vous avez le permis B valide :  
→ une Zoé électrique
- vous êtes nés avant 1988 ou avez plus de 18 ans et êtes titulaires du permis AM (BSR) option quadricycle léger à moteur :  
→ une AMI électrique
- Pour un circuit court, nous avons aussi :  
→ deux vélos électriques

## Pour qui ?

Toutes personnes inscrites dans un parcours d'insertion et d'accès aux droits, voulant retrouver une autonomie dans ses déplacements pour un rendez-vous administratifs, de santé, de parentalité, d'emploi et/ou de formation

## Par qui ?

C'est le professionnel qui vous accompagne qui prescrit le véhicule via une plateforme numérique

## Comment ?

Dès lors que mon référent a fait la demande, le Référent mobilité du Centre Social prend contact avec vous pour signer une convention et transmettre les documents demandés

## Combien ?

1 à 3 € par jour  
(recharge électrique à votre charge)

Pour plus de renseignements vous pouvez contacter :

**Hamidou Coulibaly**

03 44 46 75 41

hamidou.coulibaly@csrgrandvilliers.fr

## A VENIR EN 2024:

- Notre *plateforme Bouger en Picardie Verte* accessible à toutes et tous avec toutes les offres de mobilité (projet en collaboration avec la CCPV et les Centres sociaux Ruraux du territoire)



# Épicerie solidaire de la Picardie Verte

- ▶ Accueil des bénéficiaires du mardi au vendredi de 13h30 à 17h - zone d'activité la voie Renette à Feuquières
- ▶ Des conditions d'accueil: être un habitant de la CCPV - avoir un reste à vivre de moins de 6 € par jour et par personne
- ▶ Une levée des freins budgétaires en faveur d'une alimentation saine et équilibrée
- ▶ Un accès, un accueil et un accompagnement de 2 mois renouvelable 2 fois
- ▶ Un accompagnement par la responsable de l'épicerie solidaire et/ou un travailleur social et/ un acteur de l'insertion
- ▶ Des ateliers collectifs en cuisine, jardin, numérique (dont médiation social et numérique France services, PC en accès libre), ..., et des collectes sur notre grand territoire (objectif d'anti gaspillage)
- ▶ Une capacité d'accueil de nos partenaires
- ▶ Une équipe de 2 professionnelles et de 22 bénévoles engagés au service de la solidarité



Contact:

[epiceriesolidaire@csrgrandvilliers.fr](mailto:epiceriesolidaire@csrgrandvilliers.fr)

# NUMÉRIQUE



- ▶ Un Espace Public Numérique à votre disposition
- ▶ 11 PC connectés, 1 imprimante, écran connecté, 2 imprimantes 3 D, tablettes
- ▶ Pour **toutes les générations et tous les niveaux** de l'initiation au perfectionnement, en passant par la simple découverte
- ▶ Des **ateliers numériques toute l'année en collectif**, ateliers tablettes, smartphone, impression 3D, découverte de l'internet,..., et aussi des cafés numériques
- ▶ Un projet départemental « **séniors connectés** » avec mise à disposition de tablettes aux séniors
- ▶ Ateliers **gratuits\*** (Hors cotisation annuelle de 5€ à l'association) Un « **aller vers** » sur le territoire: ateliers, cafés numériques, médiation sociale et numérique (offre France services)
- ▶ Le **développement de ressources numériques** en interne ainsi que pour répondre aux attentes de nos usagers
- ▶ Une équipe de 2 animateurs numériques
- ▶ Un réseau d'animateurs numériques Pays Picards et des ressources mutualisées (logiciels, casques VR, jeux...)

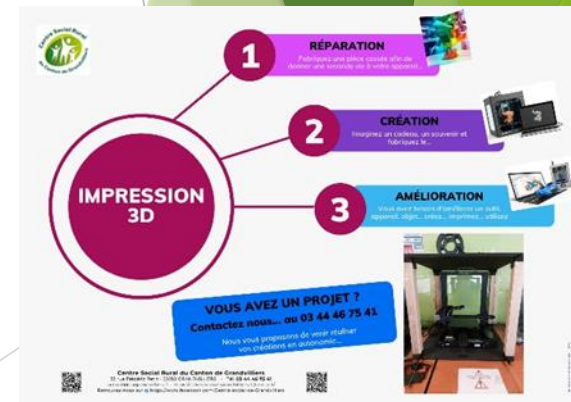

Contact:  
[numerique@csrgrandvilliers.fr](mailto:numerique@csrgrandvilliers.fr)

## 3 Agences Postales Communales

### MOLIENS

le **Mercredi de 9 h à 12 h**  
à la Mairie  
1 rue de Picardie

### HANVOILE

le **Judi de 9 h à 12 h**  
à la Mairie  
67 Grande rue

### SAINT-OMER- en-Chaussée

le **Judi de 15 h à 18 h**  
à la Mairie  
Place M. et F. Pelletier

**Vous avez besoin d'aide,  
d'un renseignement  
pour vos démarches  
administratives  
sur ordinateur ou autres... ?**

- Simulation APL, prime d'activité, RSA...
- Demande de CSS, renouvellement de Carte Vitale...
- Demande de retraite, retraite complémentaire...
- Actualisation, recherche d'emploi, création de CV...
- Demande de carte grise, permis de conduire, déclarations en ligne...
- Une aide sur l'utilisation de votre tablette, ordinateur portable...

Prenez **Rendez-vous**  
au **03 44 46 75 41**

Une présence  
hebdomadaire au sein de  
notre épicerie solidaire à  
**FEUQUIERES**

**A venir:**  
Une offre mutualisée  
avec le CSR de Marseille  
en Beauvaisis



**Centre Social Rural du Canton de Grandvilliers**  
32 rue Frédéric Petit - 60210 GRANDVILLIERS - Tél. **03.44.46.75.41**  
accueil@csrgrandvilliers.fr - <https://centresocial-grandvilliers.fr/contact/>  
Retrouvez-nous sur <https://www.facebook.com/Centre-social-de-Grandvilliers>



Contact:  
[numerique@csrgrandvilliers.fr](mailto:numerique@csrgrandvilliers.fr)

# FAMILLE

## *l'animation collective des familles*

- ▶ Des animations collective de soutien à la parentalité ouvertes aux **parents** accompagnés de leurs **enfants**, mais également aux **grands-parents**
- ▶ Un pôle ressources pour toute la famille: documentation, jeux, ressources numériques, prévention, droits des femmes et des familles
- ▶ Des activités/ateliers afin de partager un moment convivial et ludique
- ▶ Des pour échanger, s'exprimer, s'interroger, valoriser ses compétences, ...cafés de parents
- ▶ Des **ateliers Parents-Enfants** et après-midis récréatifs intergénérationnels, pour ensemble vivre des temps de loisirs
- ▶ Des **sorties familiales**: 3 à 4 sorties par an pour découvrir, s'amuser, tisser d'autres liens et sortir de son environnement en famille le temps d'une journée
- ▶ Activités **souvent gratuites\***, et/ou à un **prix accessible à toutes et tous \*** (\* Hors cotisation annuelle de 5€ à l'association)



CAFÉ  
DES  
PARENTS



Contact:

[famille@csrgrandvilliers.fr](mailto:famille@csrgrandvilliers.fr)



# SÉNIORS

## Les Séniors dans le mouv'



- ▶ La Conférence des financeurs: des actions basées sur la **prévention**, l'**autonomie**, le **lien social** en rompant l'isolement et en favorisant la **citoyenneté** et l'**accès à l'information**. Elles contribuent au **maintien à domicile** tout en développant l'élan de solidarité
- ▶ Des objectifs de bien-être de toutes et tous, d'entretien des liens intergénérationnels et du bien vieillir toute l'année
- ▶ Des **services, activités, ateliers, sorties**, pour les personnes de **plus de 55 ans**
- ▶ **Monalisa**: des visites de convivialité des personnes âgées isolées
- ▶ **Trans'partâge**: un service de transport solidaire par des chauffeurs bénévoles indemnisés pour un rdv de santé, une démarche administrative, ...
- ▶ **Séniors connectés**: une mise à disposition de tablettes et une proposition d'ateliers numériques
- ▶ Des **ateliers et services pour la plupart gratuits\*** (\* Hors cotisation annuelle de 5€ à l'association)
- ▶ Une équipe de 2 animatrices qualifiées, 2 jeunes en service civique
- ▶ Et des bénévoles...

Contact:  
[seniors@csrgrandvilliers.fr](mailto:seniors@csrgrandvilliers.fr)

# Des questions??? Prenez contact avec nos équipes



## Comment contacter les équipes de votre Centre Social Rural de Grandvilliers



**ACCUEIL**

Pour vos prises de rendez-vous France Services et une mise en relation avec nos partenaires

du **Lundi au Jeudi**  
9h00 à 12h00  
et de  
13h30 à 17h30

Le **Vendredi**  
9h00 à 12h30  
et de  
13h30 à 17h00

**03 44 46 75 41**  
efs@csrgrandvilliers.fr

**CRÈCHE**

"Multi-accueil La Farandole de la Picardie Verte"

**03 44 81 66 62**  
farandole@csrgrandvilliers.fr

**ACCUEIL de LOISIRS ENFANCE**  
(dont restauration École)

**UNIQUEMENT le matin**

**03 44 46 50 30**  
animation@csrgrandvilliers.fr

**PÔLE JEUNESSE**

jeunesse@csrgrandvilliers.fr

Snapchat : Dylanlpdn  
Facebook : Christopher Promeneur du Net  
Instagram : Christopher.grandvilliers.pdn  
Tiktok : Christopherpromeneurdunet

**06 02 55 77 74**

**COMMUNIQUER sur une animation locale, un évènement, une manifestation**

accueil@csrgrandvilliers.fr  
communication@csrgrandvilliers.fr

**PÔLE FAMILLE**

famille@csrgrandvilliers.fr

**POINT INFORMATION JEUNESSE**  
(projets, orientations, prévention)

pij@csrgrandvilliers.fr

**VOUS ÊTES UNE ASSOCIATION**

Faites-vous connaître et contactez le Guid'Asso

pij@csrgrandvilliers.fr

**VOUS ÊTES PARTENAIRES**  
(Contacts administratifs et financiers)

direction@csrgrandvilliers.fr  
compta.rh@csrgrandvilliers.fr

**ÉPICERIE SOLIDAIRE**  
Besoin d'un soutien alimentaire

Mardi - Mercredi  
Jeudi - Vendredi

**03 44 48 10 61**  
epiceriesolidaire@csrgrandvilliers.fr

**SUIVI DÉMARCHES RSA**

insertion@csrgrandvilliers.fr

**PÔLE SENIORS**

seniors@csrgrandvilliers.fr

**PÔLE NUMERIQUE**

numerique@csrgrandvilliers.fr

**BÉNÉVOLES**

Rejoindre nos équipes de bénévoles

accueil@csrgrandvilliers.fr  
ou via le site  
<https://centresocial-grandvilliers.fr/contact/>

Retrouvez toutes les actualités du Centre Social et de ses partenaires

[www.centresocial-grandvilliers.fr](http://www.centresocial-grandvilliers.fr)  
<https://www.facebook.com/Centre-social-de-Grandvilliers>

Bénévolat Proximité Engagements Santé Jeunesse Famille Services Enfance Accueil Numérique Insertion Communication

Partenaires Pouv d'agir